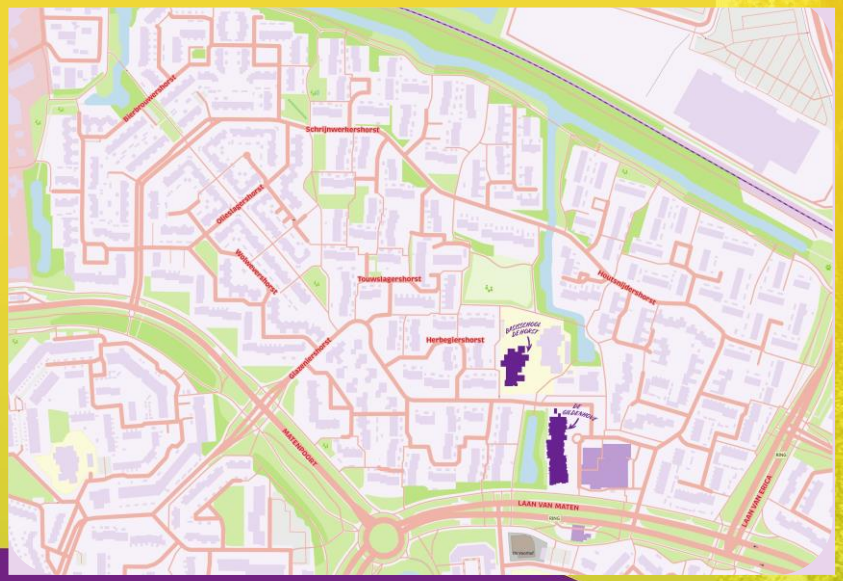

DE HORSTEN
Buurt aan Zet
APELDOORN

A ASSET **B** BASED **C** COMMUNITY **D** DEVELOPMENT

Laten we samen ontdekken,
verbinden en mobiliseren
wat er in buurten aanwezig is.

Collectieve kracht 2 sept 2025

Linda Hooijer, gemeente Apeldoorn

Buurt aan Zet, PILOT

- Kadernota maatschappelijke ontwikkeling (2022)
- Bestuurlijke opdracht wethouder Sunita Biharie, *gemeente voortrekkersrol community building op basis van ABCD (*start eind 2022)
- *Ervaring op doen met en leren van ABCD in gebiedsgericht werken in Apeldoorn waarbij de gemeente het voortouw heeft. Wat kan dit betekenen voor andere buurten?*
- Onderzoek 'Veerkracht in Apeldoorns corporatiebezit' (Circusvis 2020 en 2022)
- Keuze voor de Horsten

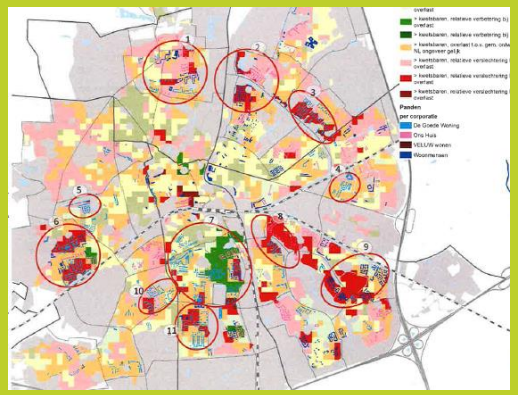

ABCD

Regulier werken	Werken vanuit ABCD
Start met een plan	Start in de buurt, bouwen aan buurtrelaties
Bewoners betrekken	Werken vanuit betrokken bewoners
Co-creatie	Community-based
Vertrekken vanuit problemen	Vertrek vanuit assets/kwaliteiten
Start met grote ambities	Start met klein kijken en werken vanuit wat er al is, vanuit prioriteiten buurt
Werken aan bewonersparticipatie	Werken aan versterken van collectief en eigenaarsschap
Nadruk op experts en professionele interventies van buiten de wijk	Nadruk op gemeenschapskracht, buurtnetwerken en bewonersinitiatieven
Managen, start met structuur van stuur- en werkgroepen	Losmaken, start met praktijk en beweging, mensen bij elkaar brengen, dynamisch
Projectgericht werken	Relatiegericht werken

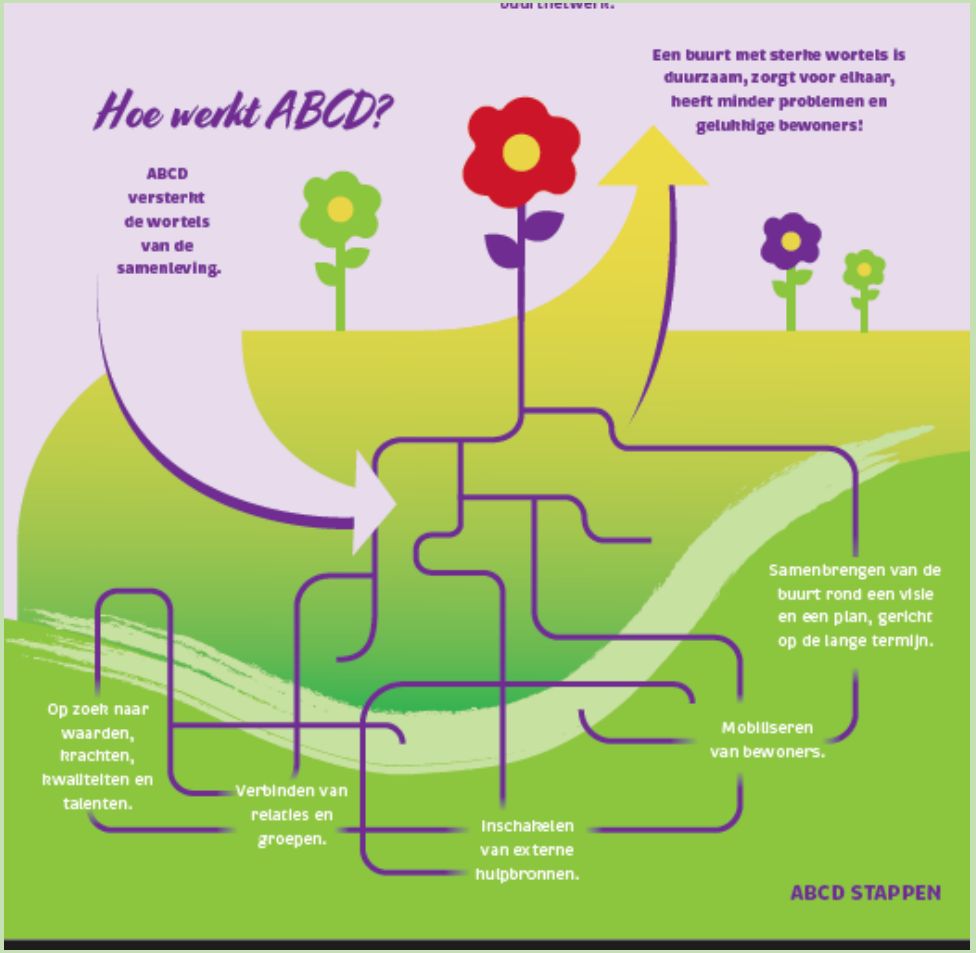

Inrichtingskeuzes/werkwijze Buurt aan zet

- De gemeente als trekker
- Organisatie-overstijgend kernteam
- Gezamenlijke doelstelling binnen kernteam
- Gezamenlijk denk- en werkkader ABCD, gezamenlijke **trainingen!**
- Externe partij Eurus als community builders

- Focus op relaties
- Asset-based
- Bouwen van binnenuit
- Bewoners in de lead
- Iedereen is welkom

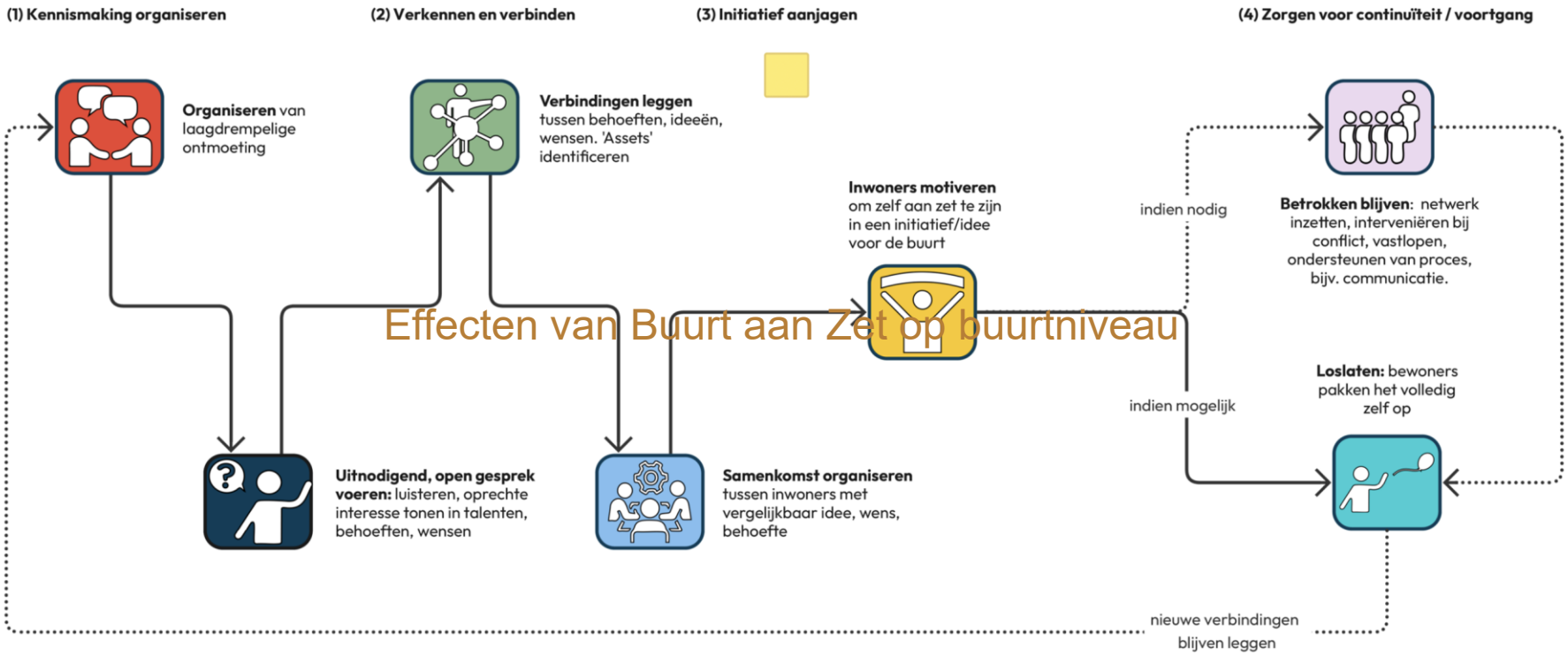

Effecten van Buurt aan Zet op buurtniveau

Figuur 3. *Werkwijze community builders Buurt aan Zet.*

Aanmelden:

Stuur een mail naar hallo@buurtaanzetdehorsten.nl

OF

Vul het aanmeldformulier (zie achterzijde) in en deponeer het in de brievenbus (nummer 110, ingang Gildenhove).

Verhalen uit De Horsten

Concept en ontwerp: TriMotion
Het kwadrant
AAN
"Alles wat gebeurt, is 'aan' ons gericht, zonder ons."
MEDISCH MODEL
VOOR
"Alles wat gebeurt, is 'voor' ons, zonder ons."
LIEFDADIGHEIDSMODEL
EXPERTS
MET
"Niets dat voor ons is, gebeurt zonder ons."
SOCIAAL MODEL
DOOR
"Alles wat gebeurt, is door ons, voor ons."
ABCD MODEL
CO-CREATOR
ALONGSIDER/ANIMATOR
Bron: The Helper's Crossroads 2.0
Aansluiten bij ABCD in De Horsten? Dat kan!
Linda Hooijer is projectmanager voor Buurt aan Zet vanuit de gemeente Apeldoorn. Linda werkt nauw samen met de gebiedsmanager van stadsdeel Zuidoost, Nathalie Klomp. Aart de Graaf is buurtregisseur en het gezicht vanuit Stimenz in de buurt, hij blijft aanspreekpunt voor lopende bewonerszaken en initiatieven in De Horsten.
Daniel Vossebeld en Rudi Theunissen zijn communitybuilders en worden door de gemeente Apeldoorn de komende anderhalf jaar ingehuurd om met ABCD in De Horsten aan het werk te gaan. Zij zijn het aanspreekpunt in de buurt.
06 39 481 774
hallo@buurtaanzetdehorsten.nl
Informatie en inspiratie: www.buurtaanzetdehorsten.nl
Linda
Aart
Nathalie
Rudi
Daniël
Dit proces wordt mogelijk gemaakt door de gemeente Apeldoorn
Apeldoorn

DE HORSTEN APELDOORN
KRANT
Update uit de buurt
editie 01
november 2023
Buurt aan Zet is geland in De Horsten
We kennen elkaar nu ook bij naam!
Onder de noemer Buurt aan Zet werkt de gemeente Apeldoorn in De Horsten vanuit betrokken inwoners en relaties in de buurt.
In buurten gebeurt van alles. Bewoners ontmoeten elkaar, organiseren activiteiten en ondernemen dingen, alleen of samen. Vaak doen ze dat zonder dat andere bewoners of organisaties dat weten.
De gemeente en andere professionals zoeken naar manieren om bewoners te helpen met het versterken van de buurt. Wat hebben bewoners nodig om hun eigenpassies, ideeën, talenten en krachten verder te ontwikkelen? Om dit de komende tijd samen te ontdekken werken we onder de naam Buurt aan Zet in De Horsten.
Stuk van de redactie
Waarom deze krant?
Omdat er in middels al zoveel is gebeurd in de buurt werd het tijd om deze verhalen te delen met iedereen die betrokken is bij Buurt aan Zet, ervan heeft gehoord en iedereen die nog geen idee heeft!
Deze krant laat zien dat door elkaar op te zoeken, veel met elkaar te praten en gezamenlijk aan ideeën te werken voor de nodige reuring zorgt!
"BUURT AAN ZET geeft veel energie aan de wijk en we krijgen ook veel terug!"
Dit is de eerste editie. In de volgende editie van deze krant is het de bedoeling dat er nog meer positieve verhalen van uit de buurt in staan! Er gebeurt namelijk veel meer dan wij weten. Dromen die leven, initiatieven die zonder bewoners nooit van de grond waren gekomen en passies die misschien wel gedeeld worden met buurtgenoten.
De krant bevat verhalen van bewoners, wijkprofessionals en ambtenaren. Hopelijk krijg je een beeld over wat Buurt aan Zet losmaakt in De Horsten en bij iedereen die er mee bezig is.
Team Buurt aan Zet
Kom naar de PLUS Supermarkt
Vanaf 30 november de uitvalsbasis van team Buurt aan Zet.
Het Buurt aan Zet team zal elke donderdagochtend vanaf 10:00 uur aanwezig zijn voor een kop koffie of een goed gesprek.
In maart van dit jaar zijn we gestart in Gilderhove, ook hier zullen we nog regelmatig aanwezig zijn.
Ook komen we graag naar jou toe!
Het Buurt aan Zet team is te bereiken op: 06 - 39 481 774. Of stuur een mail naar: hallo@buurtaanzetdehorsten.nl

Tijd voor Koffie of ijs samen met je buren!
Je buren aan de Glazeniershorst nog beter leren kennen? Een mooi idee voor de buurt of een initiatief starten samen met je buren? Kom gezellig langs. Iedereen is welkom!
Het team van Buurt aan Zet en woningcorporatie Mooiland staan voor u klaar met een lekker kopje koffie van de echte Barista of met een heerlijk verkoelend ijsje.
Op maandag 10 juli
Tijd: 15:30 uur - 17:30 uur
Waar: aan de Glazeniershorst, bij de parkeerplaats ter hoogte van het appartementencomplex
Voor: alle inwoners van de Glazeniershorst
Organisator: team Buurt aan Zet
Meer info: www.buurtaanzetdehorsten.nl
"SUN in shining weather is SWEET"

Bijlage 4: Activiteiten/initiatieven in de Horsten

Figuur 15. *Nieuw ontstane initiatieven en activiteiten in de Horsten.*

Logboek en dashboard

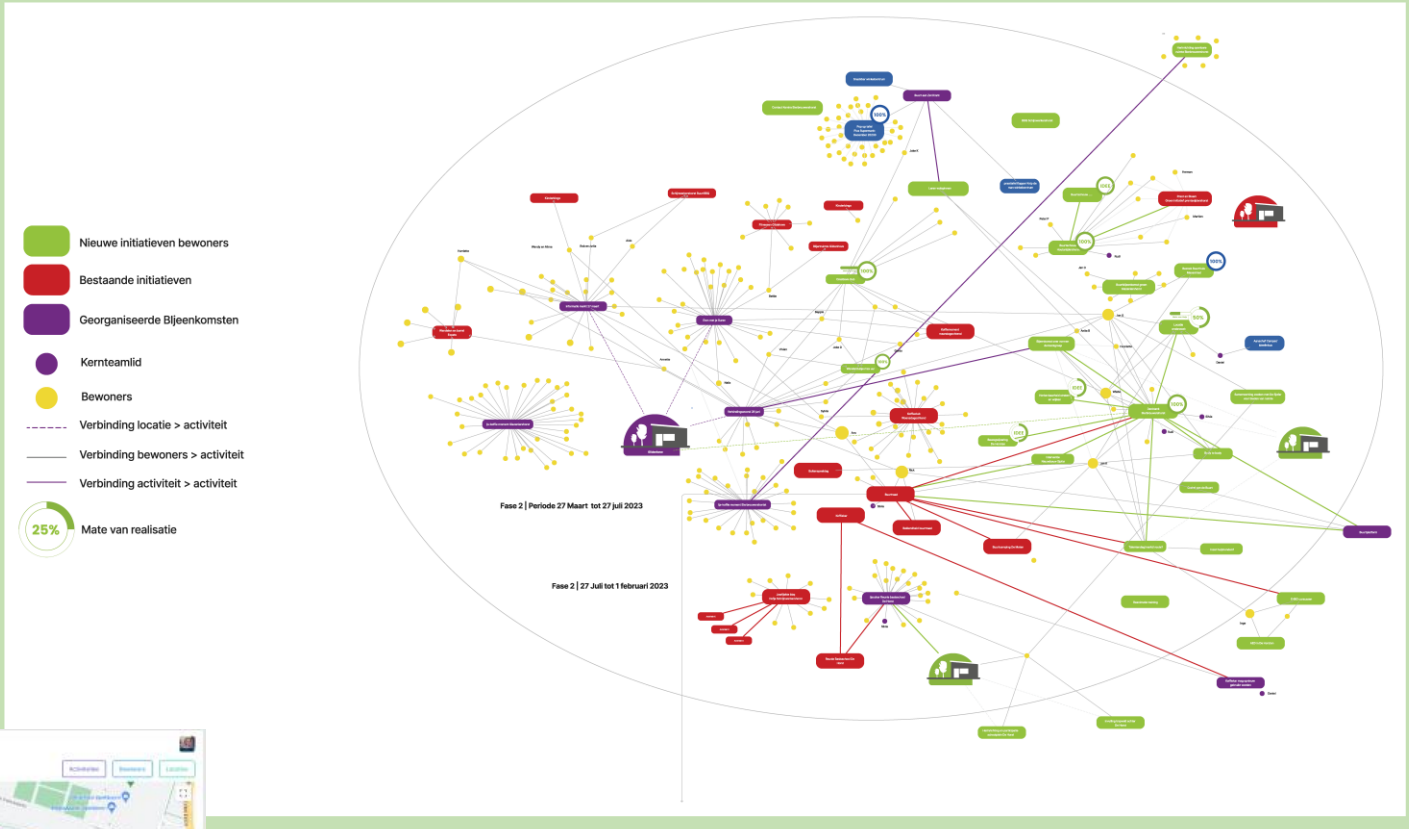

anderzoek

VERWEY JONKER Instituut

Najaar 2025

Het ambacht van verbinden

Een onderzoek naar de werkwijze en effecten van Buurt aan Zet: Asset Based Community Development in de Horsten, Apeldoorn

Maarten Kwakernaak
Dominique Burggraaff
Emma de Jonge
Pien Mannaerts

Concept - versie II

Utrecht/Nijmegen, 24 juli 2025

Vervolg

- Nog steeds actief in de Horsten (2026 en 2026)
- Het gaat beter in de Horsten (Buurtbelever en Bewonerspanel)
- Uitgangspunten Subsidie Welzijn

- Eind 2025 publicatie Verwey Jonker/Anderzoek